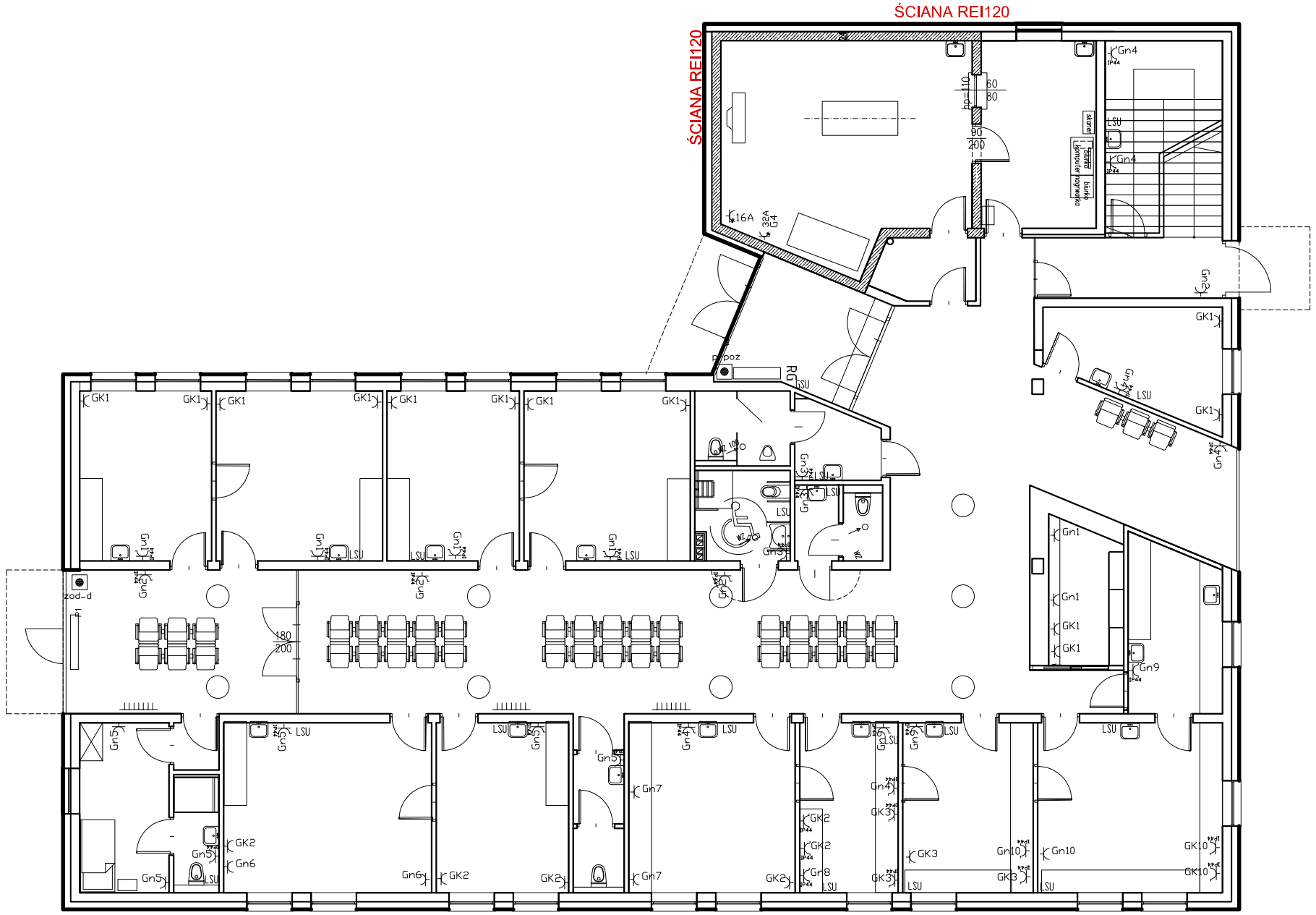

LEGENDA:

RG – RG rozdzielnica główna obiektu

RS – RS rozdzielnica serwerowni
wyposażenie uzgodnić z wykonawcą instalacji niskoprądowych

RK – RK rozdzielnica kotłowni
wyposażenie uzgodnić z technologiem i wykonawcą instalacji kotłowni

RW – RW rozdzielnica wentylatorowni
wyposażenie uzgodnić z wykonawcą instalacji niskoprądowych

p-poż – przycisk p-poż, wyzwalacza wyłącznika głównego

– moduł alarmowy typu MD-4z detekcji gazów

LSU, GSU – szyna uzmiejająca

Gn1 – gniazda 230V podwójne

Gn4 – gniazdo 230V IP 44 pojedyńcze

32A – gniazdo 400V 5P 32A

16A – gniazdo 400V 5P 16A

Instalacje gniazd 230V należy wykonać przewodem YDYp 3x2,5 mm2
Instalacje gniazd 400V 5P 16A należy wykonać przewodem YDYp 5x4 mm2
Instalacje gniazd 400V 5P 32A należy wykonać przewodem YDYp 5x6 mm2
Instalacje wykonać jako podtynkową a w przestrzeni podsufitowej układać w korytku kablowym
Gniazda 230V pod zmywarkę/pralkę na h=0,4 m od posadzki
Gniazda 230V w sanitariatach oraz w pomieszczeniach dostępnych dla dzieci na h=1,5 m od posadzki. W miejscach ogólnodostępnych wyposażyć w przesłony styków jako zabezpieczenie przed dziećmi.
Gniazda nad meblami na h=1,1 od posadzki
Pozostałe gniazda 230V montować na h=0,3 od posadzki
Wysokość montażu gniazd 400V dostosować do montowanych urządzeń
W pomieszczeniach wilgotnych stosować osprzęt min. IP44.
Do instalacji uzmiemień należy podłączyć wszystkie części metalowe
Połączenia folii miedzianej układanej pod wykładziną elektrostaycznią wykonać w puszkach umieszczonych przy podłodze
– w ścianach przewody uziemiające prowadzić w rurkach,
– w striefie sufitów podwieszanych prowadzić w korytkach kablowych/rurkach

ARCHIprojekt Włodzimierz Banaś ul. M. Skłodowskiej-Curie 88, 59-300 Lubin tel/fax (076) 846-16-16, 846-16-17 NIP 692-102-55-87				ARCHI LEKSPC 2.03 PL Nr ser.03055743287	
Inwestor:	Przychodnia Rejonowa w Chojnowie, ul. Legnicka 12, 59-225 Chojnów			Nr arch:	10/16
Obiekt:	"Budowa centrum medycznego dla Chojnowa z zakupem specjalistycznego sprzętu medycznego"			Stadium:	P.W.
Adres:	dz. nr 212/2,212/9,473 /2,473/1, 214/8, obręb 4, 59-225 Chojnów			Data:	X.2016
Rysunek:	RZUT PARTERU- Instalacja gniazd wtykowych			Skala:	1:100
Branża:	ELEKTRYCZNA	Nr upr.:	Zakres uprawnień:	Podpis:	Rys. nr:
Projektant	mgr inż. Anna Krzyżanowska	29/Lw/77	Upr. bud. w spec. inst. w zakresie sieci, instalacji i urządzeń elektrycznych i elektroenergetycznych do proj. i kierowania robotami budowlanymi bez ograniczeń		3E
Sprawdzający	inż. Krzysztof Komarzeniec	49/78/Lw	Upr. bud. w spec. inst. w zakresie sieci, instalacji i urządzeń elektrycznych i elektroenergetycznych do proj. i kierowania robotami budowlanymi bez ograniczeń		
Opracował	mgr inż. Dariusz Górecki	———			