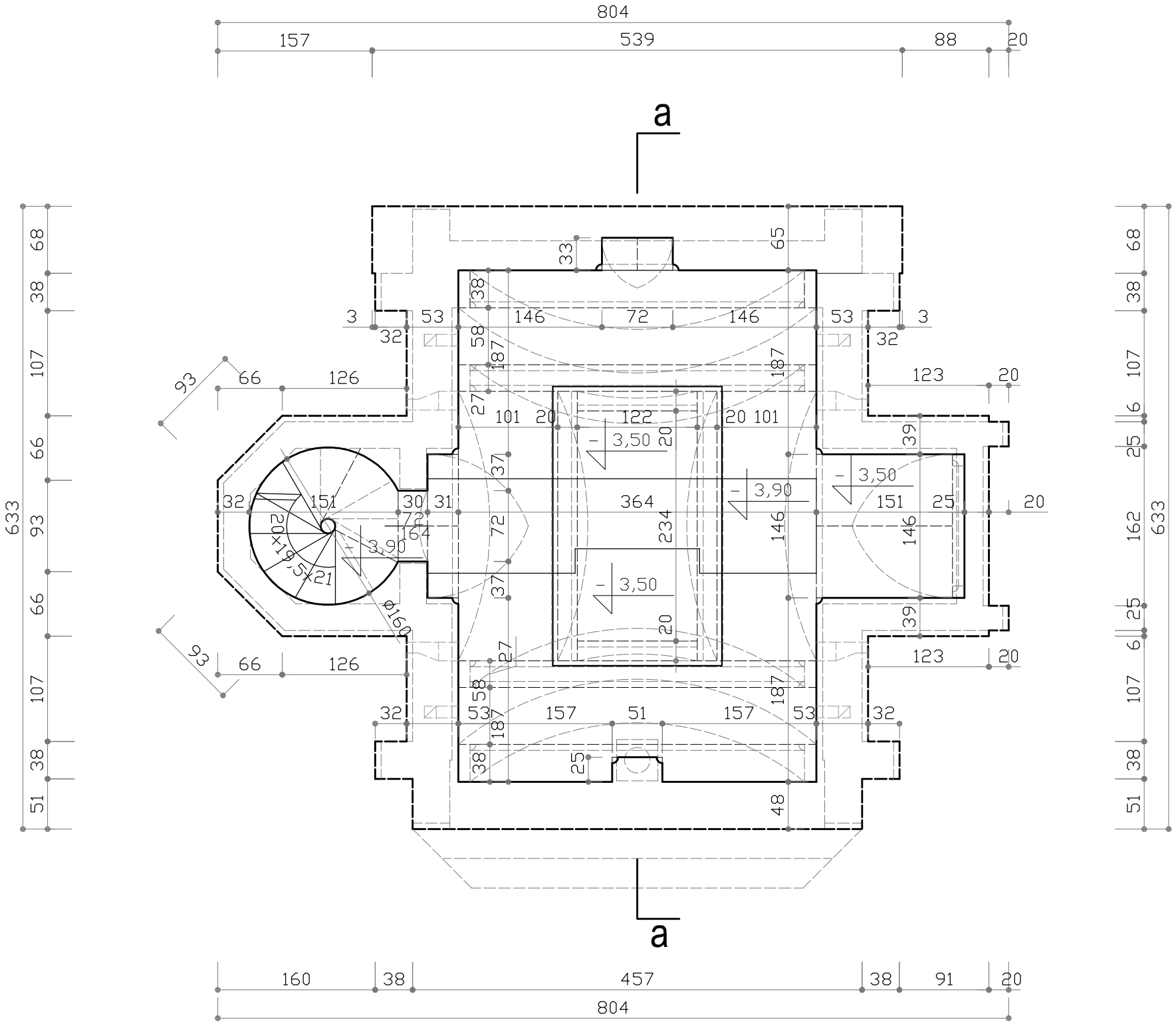

DOM	PROJEKTOWANIE I NADZORY W BUDOWNICTWIE Krzysztof Bakalarz, Chojnów, ul. Bohaterów Powstania Warszawskiego 2b/2			
OBIEKT	KAPLICA GROBOWA RODZINY POSPISZIL			
ADRES	CMENTARZ KOMUNALNY W CHOJNOWIE, działka 1/2, obręb 7 Chojnów			
INWESTOR	MIASTO CHOJNÓW, PL. ZAMKOWY 1			
TEMAT	REMONT DACHU KAPLICY GROBOWEJ			
RYSUNEK	RZUT KRYPTY GROBOWEJ			INWENTARYZACJA BUDOWLANA
				SKALA 1:50
		NR UPR.	PODPIS	DATA 03.2012
tech. arch.	KRZYSZTOF BAKALARZ	24/88/Lw		NR RYS. 1i.