

.....
(pieczęć zamawiającego, znak sprawy)

RG.7011.14.2.2024

Wg rozdzielnika

ZAPYTANIE OFERTOWE

Zapraszam do złożenia oferty na wykonanie przez projektanta posiadającego wymagane uprawnienia budowlane projektu zagospodarowania terenu w zakresie budowy małej architektury oraz uzyskanie wymaganych zaświadczeń.

1. Opis przedmiotu zamówienia:

Opracowanie projektu zagospodarowania terenu w zakresie budowy małej architektury wraz ze zgłoszeniem robót niewymagających pozwolenia do właściwego organu architektoniczno-budowlanego oraz uzyskanie zaświadczenia o braku sprzeciwu dla nieruchomości oznaczonej numerem geodezyjnym:

Zadanie 1

175/68 obręb 6 miasta Chojnów, niezbędnych do wykonania i odbioru robót związanych z dostawą i montażem *Tyrolki wraz z zestawami ogrodowymi na terenie Skateparku,*

Zadanie 2

12/10 obręb 4 miasta Chojnów, niezbędnych do wykonania i odbioru robót związanych z dostawą i montażem *Zjazdu linowego tyrolka 30 metrów.*

Uzyskanie mapy zasadniczej jest po stronie Projektanta.

Wykaz urządzeń:

Zadanie 1: działka nr 175/68 obręb 6 miasta Chojnów - Tyrolka wraz z zestawami ogrodowymi na terenie Skateparku.

Projekt zagospodarowania terenu obejmuje montaż *Tyrolki wraz z zestawami ogrodowymi na terenie Skateparku,* z uwzględnieniem następujących danych technicznych :

ZJAZD LINOWY

Elementy składowe:

1. wieża wyższa 1 szt.
2. wieża niższa 1 szt.
3. podest startowy 1 szt.
4. pochylnia 1 szt.
5. tyrolka 1 kpl.

wymiary: 350 x 2500 cm

wysokość: 340 cm

wysokość upadku: 120 cm

powierzchnia zderzenia: 440 x 2470 cm

fundament: Urządzenie mocowane w fundamencie betonowym

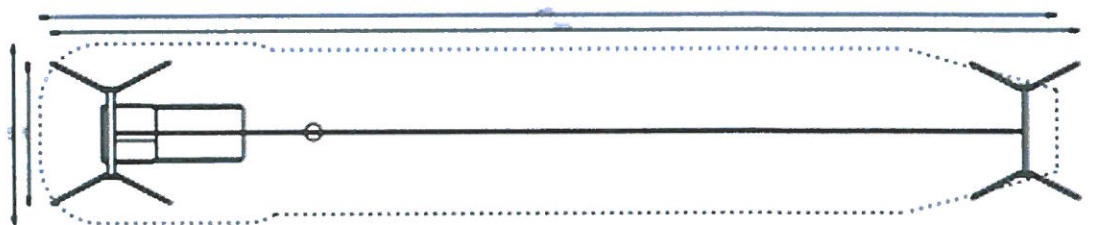
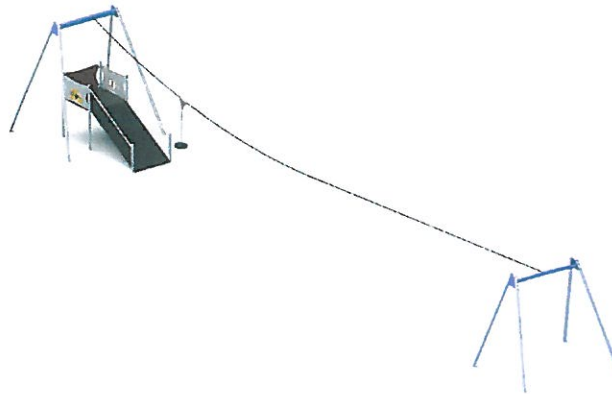

Tolerancja różnicy wymiarów 3%

Zalecane, aby z dla urządzenia uwzględnić powierzchnię bezpieczną.

Zalecane wolne odległości od przeszkód wokół zjazdu.

ZESTAW OGRODOWY 3 SZT.:

Elementy składowe:

- a) ławka z oparciem 180cm - 6 szt.
- b) stół 63x180cm h=73cm – 3 szt.

wymiary: 173 x 180 cm

wysokość: 80 cm

fundament: Kotwa chemiczna w fundamencie betonowym



173

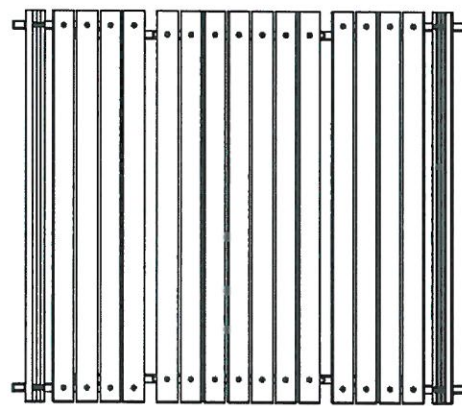

150

180

W zakres zadania wchodzi między innymi:

- a) uzyskanie przez Projektanta mapy zasadniczej
- b) wykonanie projektu zagospodarowania terenu w zakresie budowy małej architektury na nieruchomości oznaczonej numerem geodezyjnym 175/68 obręb 6 miasta Chojnów niezbędnego do wykonania i odbioru robót związanych z dostawą i montażem *Tyrolki wraz z zestawami ogrodowymi na terenie Skateparku wg ustaleń z zamawiającym*, wykonanego przez projektanta posiadającego wymagane uprawnienia budowlane, z uwzględnieniem rozwiązania,
- c) komunikacji z nawierzchniami w otoczeniu projektowanego obiektu, zgodnie z wymogami prawa szczególnie w zakresie ustawy prawo budowlane wraz z przepisami wykonawczymi, uzgodnienie projektu z zamawiającym,
- d) obsługę geodezyjną z pozyskaniem, odpowiedniej do wymogów prawa, mapy,
- e) **przeprowadzenie wszelkich wymaganych prawem procedur w zakresie przedmiotu opracowania wraz z uzyskaniem w imieniu zamawiającego stosownych pozwoleń, zaświadczeń, uzgodnień, opinii.**

W zakres zadania winien być wykonany w następującej formie:

- a) Projekt zagospodarowania terenu – 3 egz.
- b) Projektant dostarczy opracowania w wersji papierowej oraz w wersji elektronicznej na płycie CD.

Zadanie 2: działka nr 12/10 obręb 4 miasta Chojnów - Zjazd linowy tyrolka 30 metrów.

Projekt zagospodarowania terenu obejmuje montaż *Zjazdu linowego tyrolka 30 metrów*, z uwzględnieniem następujących danych:

Urządzenie zawiera

- 1 siedzisko,
- 1 linę,
- 2 stalowe wieże.

Dane techniczne

- Wymiary urządzenia (LxWxH): 34,01 x 4,30 x 4,35 m
- Strefa bezpieczeństwa: 34,5 x 4,45 m
- Maksymalna wysokość upadku: 1,80 m

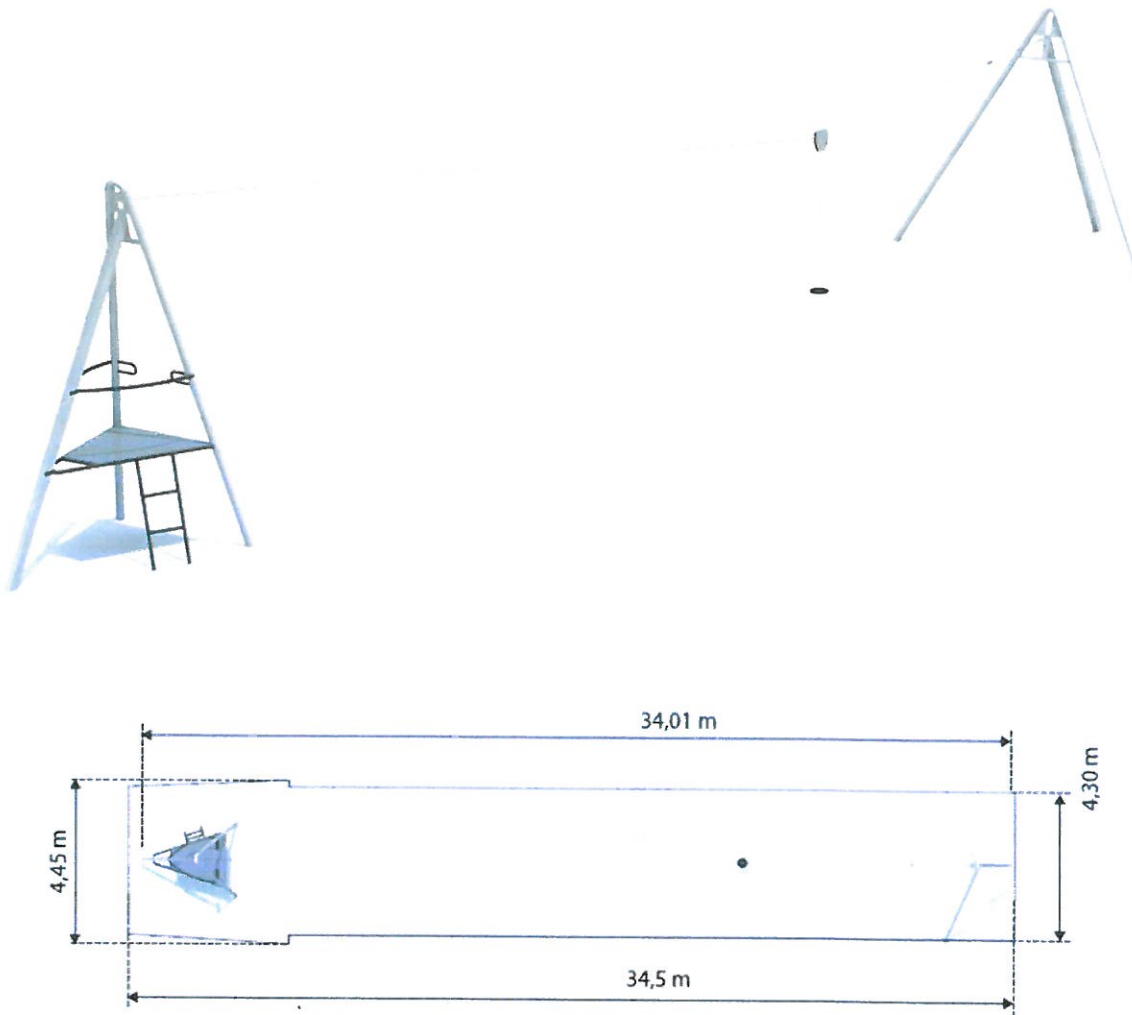

Rys. 1. Wymiary urządzenia i strefy bezpieczeństwa

W zakres zadania wchodzi między innymi:

- a) uzyskanie przez Projektanta mapy zasadniczej
- b) wykonanie projektu zagospodarowania terenu w zakresie budowy małej architektury na nieruchomości oznaczonej numerem geodezyjnym 12/10 obręb 4 miasta Chojnów niezbędnego do wykonania i odbioru robót związanych z dostawą i montażem *Zjazdu linowego tyrolka 30 metrów*, wykonanego przez projektanta posiadającego wymagane uprawnienia budowlane, z uwzględnieniem rozwiązania,
- c) komunikacji z nawierzchniami w otoczeniu projektowanego obiektu, zgodnie z wymogami prawa szczególnie w zakresie ustawy prawo budowlane wraz z przepisami wykonawczymi, uzgodnienie projektu z zamawiającym,
- d) obsługę geodezyjną z pozyskaniem, odpowiedniej do wymogów prawa, mapy,

- e) przeprowadzenie wszelkich wymaganych prawem procedur w zakresie przedmiotu opracowania wraz z uzyskaniem w imieniu zamawiającego stosownych pozwoleń, zaświadczeń, uzgodnień, opinii.

W zakres zadania winien być wykonany w następującej formie:

- a) Projekt zagospodarowania terenu – 3 egz.
b) Projektant dostarczy opracowania w wersji papierowej oraz w wersji elektronicznej na płycie CD.

2. Termin realizacji zamówienia: złożenie wniosku zgłoszenia robót niewymagających pozwolenia do właściwego organu architektoniczno-budowlanego w terminie do dnia 29.11.2024 r. oraz uzyskanie zaświadczenie o braku sprzeciwu i przekazać Zamawiającemu w terminie do dnia 20.12.2024 r.

3. Opis kryteriów, którymi Zamawiający będzie się kierował przy wyborze oferty wraz z podaniem znaczenia tych kryteriów oraz sposobu oceny ofert:

3.1 Kryteria oceny i ich znaczenie:

Cena oferty - 100 %

3.2. Sposób dokonania oceny ofert i przydzielenia punktów :

- 1) Ustalić dla każdej oferty cenę zamówienia (na podstawie złożonej oferty)
2) W celu przydzielania punktów w kryterium „Cena ” należy:
a) ustalić ofertę o najniższej cenie i przydzielić jej najwyższą ilość, tj. 100 punktów;
b) pozostałym ofertom przydzielić punkty w kryterium „Cena” na podstawie obliczenia udziału procentowego najniższej ceny w stosunku do ceny badanej oferty wg wzoru:

cena najniższa

ilość punktów za cenę oferty = ----- x 100

cena badanej oferty

- 3) Na podstawie powyższych obliczeń ustalić ofertę najkorzystniejszą (tzn. ofertę o największej ilości punktów).

4. Miejsce i termin złożenia oferty: Ofertę (wzór stanowi załącznik nr 1) należy dostarczyć w zamkniętej kopercie do sekretariatu Urzędu Miejskiego w Chojnowie, Plac Zamkowy 1, (decyduje data wpływu do urzędu) lub przesłać skan podpisanego formularza na adres poczty elektronicznej um.zamowieniapubl@chojnow.eu w terminie **do dnia 15.10.2024 r. do godz. 14.00.**

Na kopercie oraz w tytule maila wpisać „**Opracowanie projektu zagospodarowania terenu w zakresie budowy małej architektury niezbędnych do wykonania i odbioru robót związanych z dostawą i montażem Tyrolki, Zjazdu linowego.**”

Oferty złożone w inny sposób oraz dostarczone po terminie nie będą rozpatrywane.

5. Warunki płatności:

- 1) Płatność dokonana będzie jednorazowo po realizacji zamówienia na podstawie wystawionej faktury VAT/rachunku
- 2) Wykonawcy przysługuje za wykonane prace projektowe wynagrodzenie ryczałtowe;
- 3) Płatność za faktury realizowana będzie z zastosowaniem mechanizmu podzielonej płatności;
- 4) Wykonawca oświadcza, że wyraża zgodę na dokonanie przez Zamawiającego płatności w systemie podzielonej płatności;
- 5) Wynagrodzenie płatne będzie przelewem w ciągu 21 dni kalendarzowych od otrzymania faktury na rachunek bankowy Wykonawcy wskazany przez Wykonawcę na fakturze;
- 6) Fakturę należy wystawić na: Gminę Miejską Chojnów

Pl. Zamkowy 1

59-225 Chojnów

NIP: 694-10-01-727

6. Osoba upoważniona do kontaktu z Wykonawcami: Joanna Galik - tel. (76) 506 5479
j.galik@chojnow.eu

7. Sposób przygotowania oferty: ofertę należy sporządzić w formie pisemnej w języku polskim.

Załączniki:

1. Formularz ofertowy.
2. Mapa z planowaną lokalizacją.
3. Karty produktu.

BURMISTRZ

.....

/Podpis Kierownika
Zamawiającego/

OFERTA

na wykonanie zadania pn. „wykonanie przez projektanta posiadającego wymagane uprawnienia budowlane projektu zagospodarowania terenu w zakresie budowy małej architektury oraz uzyskanie wymaganych zaświadczeń.”

1. Nazwa Wykonawcy:

.....

2. Adres Wykonawcy:

3. NIP :

4. Oferuję wykonanie przedmiotu zamówienia:

a) Zadanie 1 Opracowanie projektu zagospodarowania terenu w zakresie budowy małej architektury wraz ze zgłoszeniem robót niewymagających pozwolenia do właściwego organu architektoniczno-budowlanego oraz uzyskanie zaświadczenia o braku sprzeciwu dla nieruchomości oznaczonej numerem geodezyjnym 175/68 obręb 6 miasta Chojnów, niezbędnych do wykonania i odbioru robót związanych z dostawą i montażem *Tyrolki wraz z zestawami ogrodowymi na terenie Skateparku* za:

Cenę oferty brutto (z uwzględnieniem podatku VAT):..... złotych

słownie:.....złotych

w tym: podatek VAT wynosi.....złotych

słownie :..... złotych

b) Zadanie 2 Opracowanie projektu zagospodarowania terenu w zakresie budowy małej architektury wraz ze zgłoszeniem robót niewymagających pozwolenia do właściwego organu architektoniczno-budowlanego oraz uzyskanie zaświadczenia o braku sprzeciwu dla nieruchomości oznaczonej numerem geodezyjnym 12/10 obręb 4 miasta Chojnów, niezbędnych do wykonania i odbioru robót związanych z dostawą i montażem *Zjazdu linowego tyrolka 30 metrów* za:

Cenę oferty brutto (z uwzględnieniem podatku VAT):..... złotych

słownie:.....złotych

w tym: podatek VAT wynosi.....złotych

słownie :..... złotych

5. Oświadczam, że

- a) dysponuję uprawnieniami, wiedzą, doświadczeniem, potencjałem technicznym oraz osobami zdolnymi do wykonania przedmiotu zamówienia;
- b) zapoznałem/zapoznałam się z opisem przedmiotu zamówienia i nie wnoszę do niego zastrzeżeń;
- c) w razie dokonania wyboru mojej oferty zobowiązuję się do realizacji zamówienia na warunkach określonych w zapytaniu ofertowym, w miejscu i terminie określonym przez zamawiającego.
- d) jestem / nie jestem płatnikiem podatku VAT.

6. Okres gwarancji 12 m-cy od dnia podpisania protokołu odbioru dokumentacji bez wad.

7. Wyrażam zgodę na warunki płatności określone w zapytaniu ofertowym.

8. Załączniki do oferty :

- a) Określenie i opis kwalifikacji i doświadczenia zespołu realizującego zamówienie.

Osoby do kontaktów z Zamawiającym

Osoba do kontaktów z Zamawiającym odpowiedzialna za wykonanie zobowiązań umowy:
tel. kontaktowy....., faks:, e-mail

.....
(Podpis Wykonawcy lub osoby
upoważnionej i pieczęć)

..... **dnia**

Klauzula informacyjna z art. 13 RODO

Zgodnie z art. 13. Rozporządzenia parlamentu europejskiego i rady (UE) 2016/679 z dnia 27 kwietnia 2016 r. w sprawie ochrony osób fizycznych w związku z przetwarzaniem danych osobowych - ogólne rozporządzenie o ochronie danych (Dz. U. UE L 119/1 z dnia 4 maja 2016 r.) Burmistrz Miasta Chojnowa informuje, że:

1. Administratorem Pana/Pani danych jest **Burmistrz Miasta Chojnowa**
Można się z nim skontaktować w następujący sposób:
 - a) listownie: **Urząd Miejski w Chojnowie, Burmistrz Miasta Chojnowa 59-225 Chojnów, Pl. Zamkowy 1,**
 - b) przez adres email: **urząd.miejski@chojnow.eu**
 - c) telefonicznie: **+48 76 506 54 51**
2. Administrator wyznaczył inspektora ochrony danych, nadzorującego prawidłowość przetwarzania danych.
Można się z nim skontaktować w następujący sposób:
 - a) listownie: **Urząd Miejski w Chojnowie 59-225 Chojnów, Pl. Zamkowy 1 z dopiskiem „IOD”**
 - b) przez adres email: **iod@chojnow.eu**
 - c) telefonicznie: **+ 48 76 506 54 51**
1. Pani/Pana dane osobowe przetwarzane będą na podstawie **art. 6 ust. 1 lit. c RODO** w celu prowadzenia przedmiotowego postępowania o udzielenie zamówienia publicznego oraz zawarcia umowy, a podstawą prawną ich przetwarzania jest obowiązek prawny stosowania sformalizowanych procedur udzielania zamówień publicznych spoczywających na **Zamawiającym**,
3. Odbiorcami Pani/Pana danych osobowych będą osoby lub podmioty, którym udostępniona zostanie dokumentacja postępowania w oparciu o art.18 oraz art. 74 ustawy PZP,
4. Pani/Pana dane osobowe będą przechowywane, zgodnie z **art. 78 ust. 1 PZP**, przez okres **4 lat** od dnia zakończenia postępowania o udzielenie zamówienia, a jeżeli czas trwania umowy przekracza 4 lata, okres przechowywania obejmuje cały czas trwania umowy.
5. Obowiązek podania przez Panią/Pana danych osobowych bezpośrednio Pani/Pana dotyczących jest wymogiem określonym w przepisach ustawy PZP, związanym z udziałem w postępowaniu o udzielenie zamówienia publicznego; konsekwencje niepodania określonych danych wynikają z ustawy PZP,
6. W odniesieniu do Pani/Pana danych osobowych decyzje nie będą podejmowane w sposób zautomatyzowany, stosowanie do art. 22 RODO.
7. Posiada Pani/Pan:
 - na podstawie art. 15 RODO prawo dostępu do danych osobowych Pani/Pana dotyczących;
 - na podstawie art. 16 RODO prawo do sprostowania lub uzupełnienia Pani/Pana danych osobowych przy czym skorzystanie z prawa do sprostowania lub uzupełnienia nie może skutkować zmianą wyniku postępowania o udzielenie zamówienia publicznego ani

- zmianą postanowień umowy w zakresie niezgodnym z ustawą PZP oraz nie może naruszać integralności protokołu oraz jego załączników),
- na podstawie **art. 18 RODO** prawo żądania od administratora ograniczenia przetwarzania danych osobowych z zastrzeżeniem przypadków, o których mowa w **art. 18 ust. 2 RODO**, przy czym prawo do ograniczenia przetwarzania nie ma zastosowania w odniesieniu do przechowywania, w celu zapewnienia korzystania ze środków ochrony prawnej lub w celu ochrony praw innej osoby fizycznej lub prawnej, lub z uwagi na ważne względy interesu publicznego Unii Europejskiej lub państwa członkowskiego, a także nie ogranicza przetwarzania danych osobowych do czasu zakończenia postępowania o udzielenie zamówienia,
 - prawo do wniesienia skargi do Prezesa Urzędu Ochrony Danych Osobowych, gdy uzna Pani/Pan, że przetwarzanie danych osobowych Pani/Pana dotyczących narusza przepisy RODO,
8. Nie przysługuje Pani/Panu:
- w związku z art. 17 ust. 3 lit. b, d lub e RODO prawo do usunięcia danych osobowych;
 - prawo do przenoszenia danych osobowych, o którym mowa w art. 20 RODO;
 - na podstawie art. 21 RODO prawo sprzeciwu, wobec przetwarzania danych osobowych, gdyż podstawą prawną przetwarzania Pani/Pana danych osobowych jest art. 6 ust. 1 lit. c RODO.

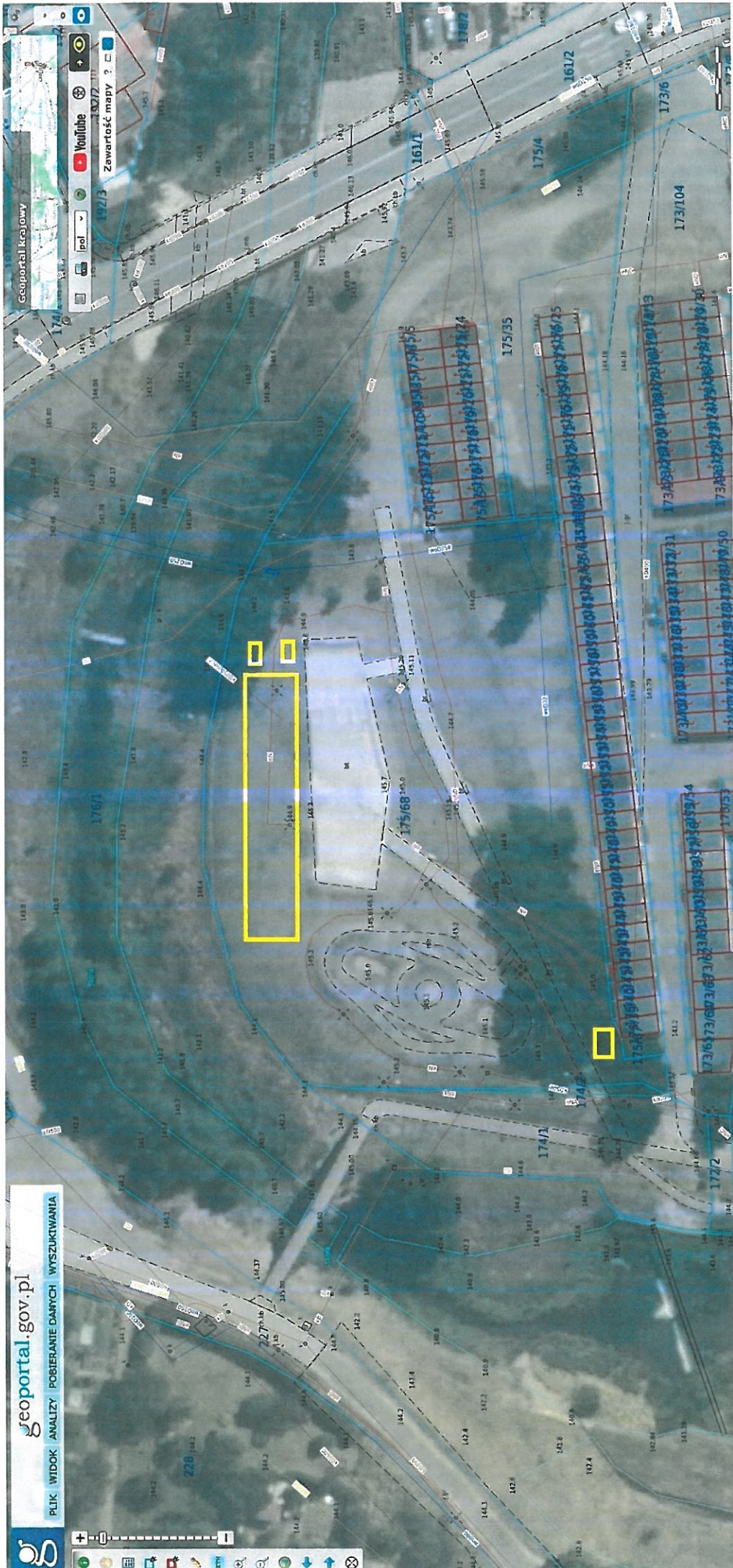

KOD KATALOGOWY

ma-113

ZESTAW OGRODOWY

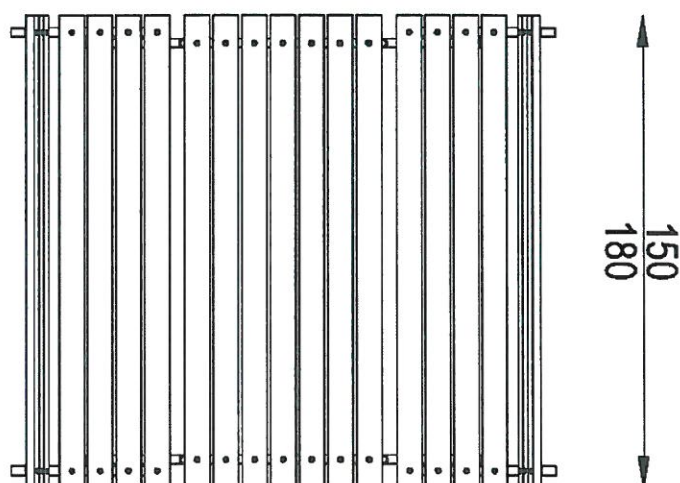

DANE TECHNICZNE:

WYMIARY:	A: 173 x 150 cm B: 173 x 180 cm
WYSOKOŚĆ:	80 cm
WYSOKOŚĆ UPADKU:	BRAK
POWIERZCHNIA ZDERZENIA:	BRAK
KONSTRUKCJA:	Profile stalowe
ZABEZPIECZENIE KONSTRUKCJI:	Podkład cynkowy, impregnacja
WYKOŃCZENIE:	Deski sosnowe
FUNDAMENT:	A: Fundament betonowy B: Kotwa chemiczna w fundamencie betonowym

Tolerancja różnicy wymiarów 3%

ELEMENTY SKŁADOWE:

- ławka z oparciem 150/180cm 2 szt.
- stół 63x150/180cm h=73cm

Produkt dostępny w dwóch wariantach wymiarowych:
A (dł. 150cm) oraz B (dł. 180cm)



KOD KATALOGOWY

WS-024

ZJAZD LINOWY STEEL

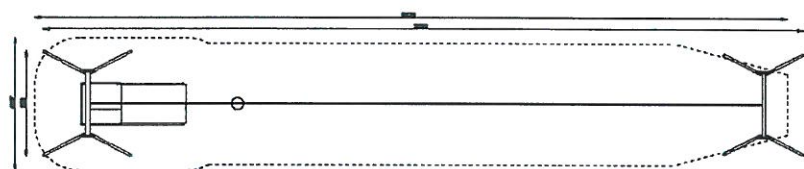
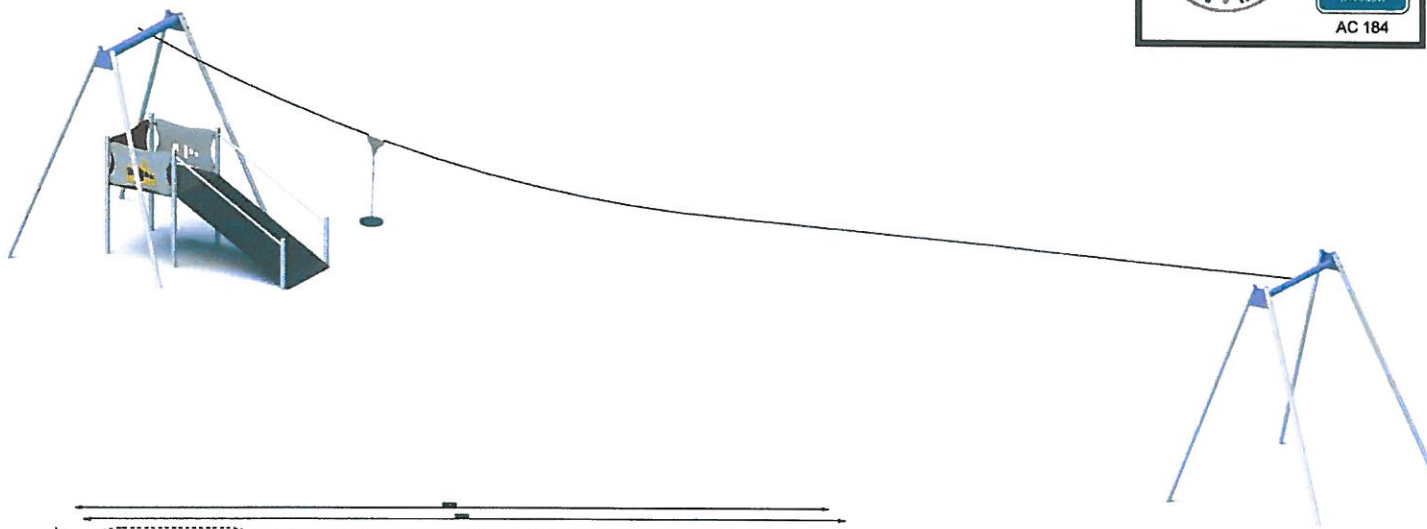

Tolerancja różnicy wymiarów 3%

ELEMENTY SKŁADOWE:

- wieża wyższa 1 szt.
- wieża niższa 1 szt.
- podest startowy 1 szt.
- pochylnia 1 szt.
- tyrolka 1 kpl.

DANE TECHNICZNE:

WYMIARY:	350 x 2500 cm
WYSOKOŚĆ:	340 cm
WYSOKOŚĆ UPADKU:	120 cm
POWIERZCHNIA ZDERZENIA:	440 x 2470 cm
KONSTRUKCJA:	Rury stalowe 88,9/3,3 (6 m.b.), rury i profile o różnej średnicy
ZABEZPIECZENIE KONSTRUKCJI:	Podkład cynkowy
WYKOŃCZENIE:	Lakier poliesterowy Płyta HDPE, sklejka anty-skid,
FUNDAMENT:	Urządzenie mocowane w fundamencie betonowym

Urządzenie zgodne z normą:
PN-EN 1176-1:2017-12,
Powyższa oferta ma charakter poglądowy.
Kolorystyka może ulec zmianie.

Zjazd linowy Aspen 30 m

nr katalogowy: GM2001-30



Opis

Zabawka typu zjazd na linie z liną rozciągniętą między dwoma stalowymi wieżami oraz ruchomym orczykiem o długości 30 m. Urządzenie posiada certyfikat potwierdzający zgodność z normą EN 1176-1:2017 oraz EN 1176-4:2017/AC:2019 wydany przez jednostkę certyfikującą akredytowaną przez PCA lub równoważną jednostkę zagraniczną. Certyfikat musi być wydany w ramach akredytowanego programu certyfikacji. Certyfikat musi być ważny na dzień składania ofert. Do oferty powinien być załączony certyfikat oraz karta techniczna urządzenia. Przedstawiony rysunek produktu stanowi integralną część opisu – produkt musi być zgodny z przedstawionym wyglądem.

Urządzenie zawiera

- 1 siedzisko,
- 1 linę,
- 2 stalowe wieże.

Dane techniczne

- Wymiary urządzenia (LxWxH): 34,01 x 4,30 x 4,35 m
- Strefa bezpieczeństwa: 34,5 x 4,45 m
- Maksymalna wysokość upadku: 1,80 m
- Certyfikat potwierdzający zgodność z normą EN 1176-1:2017 oraz EN 1176-4:2017/AC:2019 wydany przez jednostkę akredytowaną dla danego programu certyfikacji
- Dopuszcza się różnice wymiarów nie większe niż +/- 5%

Materiały

- Konstrukcja w formie rur stalowych galwanizowanych, malowanych proszkowo (nogi przednie o przekroju okrągłym, noga tylna o przekroju kwadratowym),
- Platforma startowa z blachy aluminiowej ryflowanej (nie dopuszcza się drewnianych elementów),
- Drabinka wejściowa na platformę ze stali galwanizowanej, malowanej proszkowo,

- Stalowa lina,
- Siedzisko o średnicy 255 mm wykonane z gumy EPDM z wkładem aluminiowym na łańcuchu ze stali galwanizowanej,
- Element jezdny "wózek" - stal nierdzewna,
- Odbijak - stal nierdzewna.

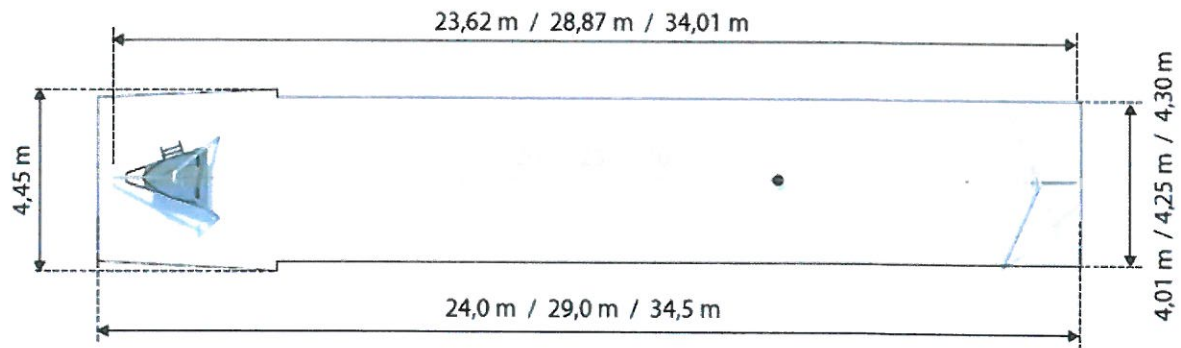

Rys. 1. Wymiary urządzenia i strefy bezpieczeństwa

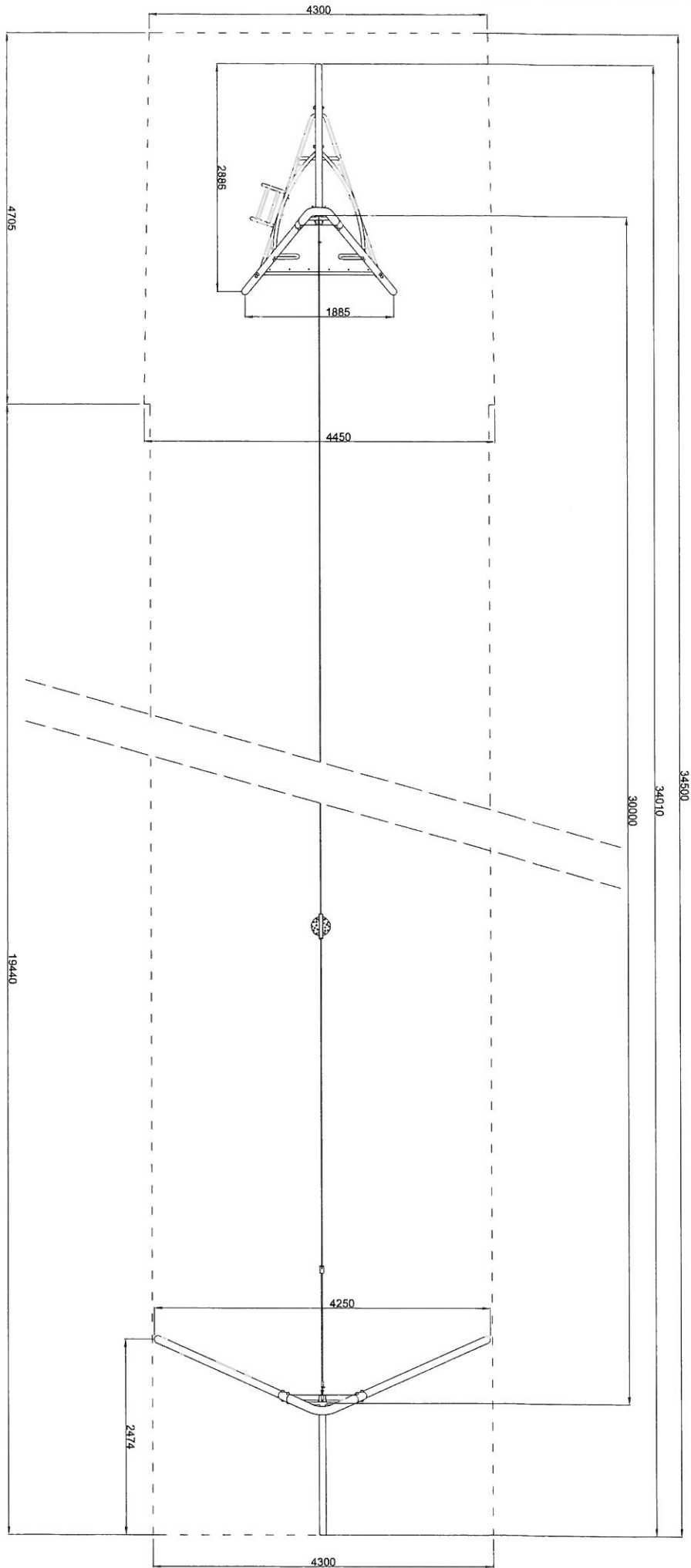

--- SAFETY AREA

FREE FALL HEIGHT	1.80 m	ROTO - Aspen 30 cat. no. GM2001-30	SCALE 1:50
SAFETY AREA	139.3 m ²	INTER-PLAY www.inter-play.eu	

